

Inscripción en las Jornadas

La fecha límite para la recepción de inscripciones en la jornada será el martes 26 de febrero.

Mail: info@domuslabora.org

Tel: 91 531 18 46 Fax: 91 532 57 94

Hoja de Inscripción:

Jornada "Binomio Vivienda y Empleo:
Un enfoque integral de la inclusión social"

Datos personales:

-Nombre: _____

-Apellidos: _____

-D.N.I.: _____

-Fecha de nacimiento: _____

-Dirección: _____

-Código Postal: _____

-Teléfono: _____

-Correo electrónico: _____

Datos Profesionales:

-Entidad: _____

-Puesto: _____

-Dirección: _____

-Teléfono: _____

Interés por participar en la jornada: _____

Organiza:



Fundación
Domus Labora

Puerta del Sol N° 5, 4ª planta
28013 Madrid
Tel.: 91 531 18 46 Fax: 91 532 57 94
info@domuslabora.org
www.domuslabora.org

Colaboran:



Patrocinan:



Fundación
Domus Labora

Iniciativas para el cambio social

Jornada
Binomio Vivienda y Empleo:
Un enfoque integral de
la inclusión social

Madrid
28 Febrero 2008
Colegio Mayor Loyola
Paseo Juan XXIII, nº17
M: Metropolitano (L6)

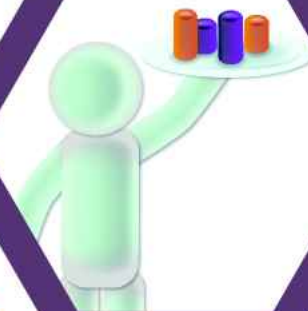

Presentación

Hasta fechas muy recientes, las políticas sociales de Vivienda y Empleo han caminado de forma separada. No ha sido así en la mayoría de los países de la Unión Europea. Tenemos numerosos ejemplos de buenas prácticas que nos muestran que la eficacia en la inserción sociolaboral mejora cuando ambos aspectos se trabajan de forma coordinada.

Recientemente, hemos podido comprobar que desde Administraciones Públicas y desde organizaciones sociales, se inician acciones que pretenden un enfoque más integral.

No podemos obviar que la exclusión residencial y la exclusión laboral son componentes de un todo que es la exclusión social y que el derecho a una vivienda digna está íntimamente ligado a otros derechos fundamentales como el derecho al empleo y viceversa.

Ambos tienen una influencia directa en las relaciones sociales y en la convivencia de los individuos. Los instrumentos de mejora del acceso a la vivienda son por casuística herramientas de lucha contra la exclusión social, por lo que las actuaciones en materia de vivienda deben tener como objetivo final la inclusión social, especialmente si tenemos en cuenta que los procesos de inserción social implican una perspectiva integral en la que la vivienda es un factor fundamental.

V+€ → IS

¿Qué papel juegan las entidades sociales en la lucha contra la exclusión laboral y residencial?

¿Podemos aprender y exportar buenas prácticas que están siendo desarrolladas a nivel local en España y Europa?

Desde la Fundación Domus Labora, y más concretamente desde nuestro **Observatorio de Empleo y vivienda, Laboratorium**, como entidad centrada en la puesta en marcha de iniciativas de emprendimiento social que vinculen la mejora del acceso a la vivienda y la generación de empleo, os invitamos a participar en estas jornadas en las que esperamos cumplir los siguientes **objetivos**:

- **Compartir reflexiones y buenas prácticas nacionales y extranjeras exportables a otros contextos.**
- **Conocer y analizar la vinculación entre la inclusión social y la mejora del acceso a la vivienda y el empleo.**
- **Abrir el debate sobre la participación de las entidades sociales en la ejecución de políticas de vivienda y empleo y las herramientas disponibles.**



Programa

09:30-10:00 Inauguración oficial de las jornadas:

D. Victor García Fachal. Vicepresidente Fundación Domus Labora
D. Javier Eugenia Ramos Guallart – Secretario General de vivienda del Ministerio de Vivienda

10:00-11:00 Ponencias Marco:

La vinculación entre salarios y acceso a la vivienda en España
D. Joffre López Oller – Sociólogo investigador colaborador del OBJOVI

Nuevos desafíos de la Inclusión Social:

El binomio Vivienda y Empleo

Dña. Concepción Denche Morán, socióloga-investigadora experta en vivienda e inclusión social

11:30-12:00 Pausa Café

12:00-12:30 Presentación Estudio

"Participación de las entidades sociales en las políticas de inserción social a través de la vinculación Vivienda y empleo"
Presenta: Dña. Cristina Izarra, Laboratorium, Centro de Investigación de la Fundación Domus Labora

12:00-14:00 Mesa Redonda:

Buenas prácticas internacionales de Inclusión Social a través de la Vivienda y el Empleo

Dña. Nadine Dussert, Directora UNHAI, Unión nacional Habitat des Jeunes – Francia

D. Henry Olliver – The Empty Houses Agency – Reino Unido

D. George Evans – Representante Eldonian, Premio Mundial HABITAT 2004 – Reino Unido

Modera: Dña. Evelynne Pereira, Responsable internacional de la Fundación Domus Labora

14:00-16:00 Comida

16:00-18:00 Mesa Redonda

Buenas prácticas nacionales de Inclusión Social a través de la Vivienda y el Empleo

Dña. Anna Vives, Responsable de la Red Viviendas de Inclusión – Fundación un Sól Mon

D. José Luis Arroyo, Vicepresidente del Consejo de la Juventud de España y Responsable de la Comisión Socioeconómica – Observatorio Joven de Vivienda

Dña. Gema Gallardo, responsable del área de proyectos Asociación Pro vivienda

D. José María García, Director de Traperos de Emaús Navarra

Modera: D. José Miguel Pérez Taboada, Coordinador de programas EAPN-CLM

18:00 Clausura Oficial

Dña. Dolores Ruiz Bautista – Subdirectora general de programas sociales del Ministerio de Trabajo

D. Mario Esteban – Presidente del Consejo de la Juventud de España

D. Angel Rivera – Miembro de la Junta Directiva de Red Emplealia

D. Juan Monsalve –Presidente de Red Araña